

PŮDORYS M 1:100

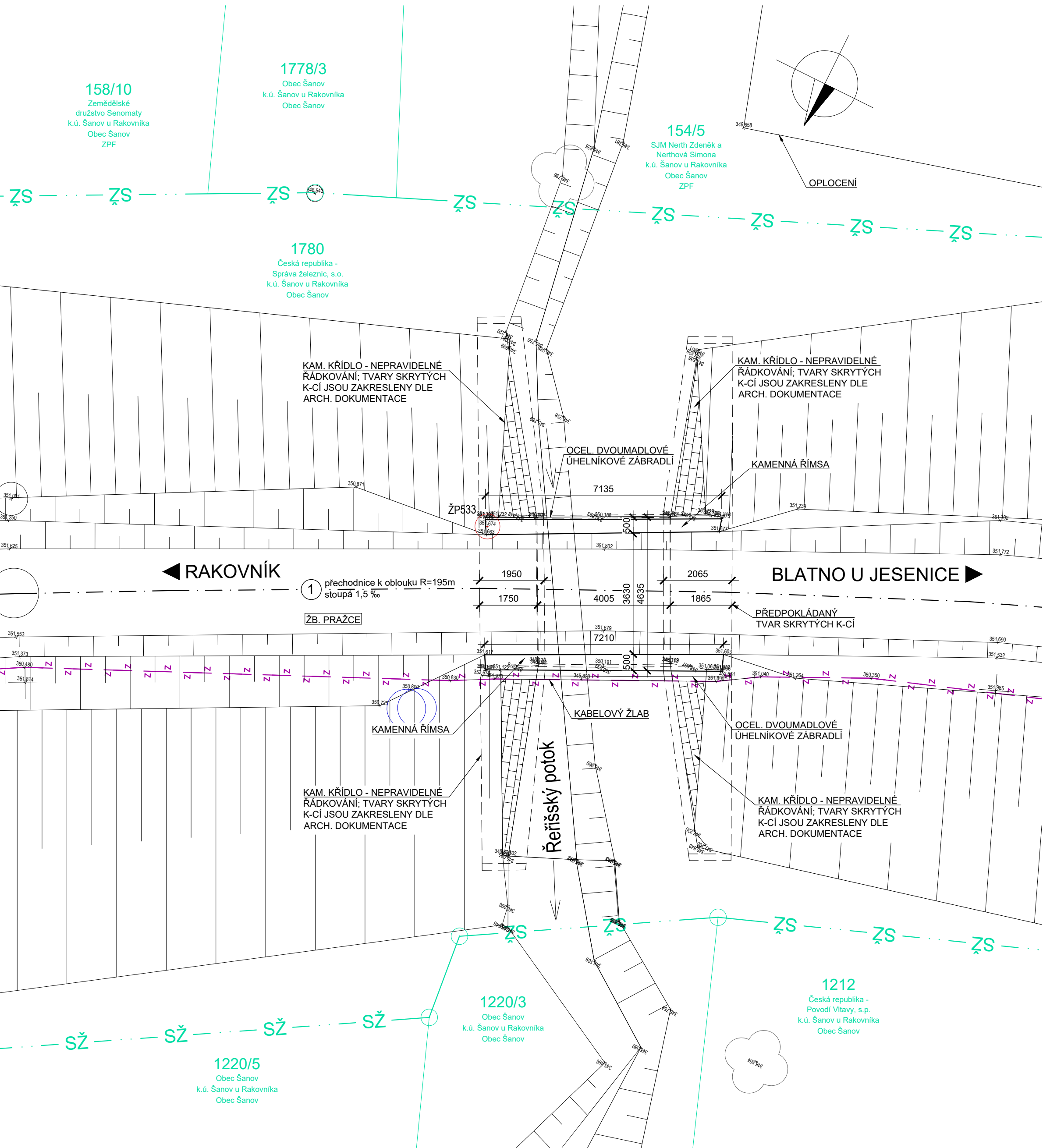

POHLED ZPRAVA M 1:50

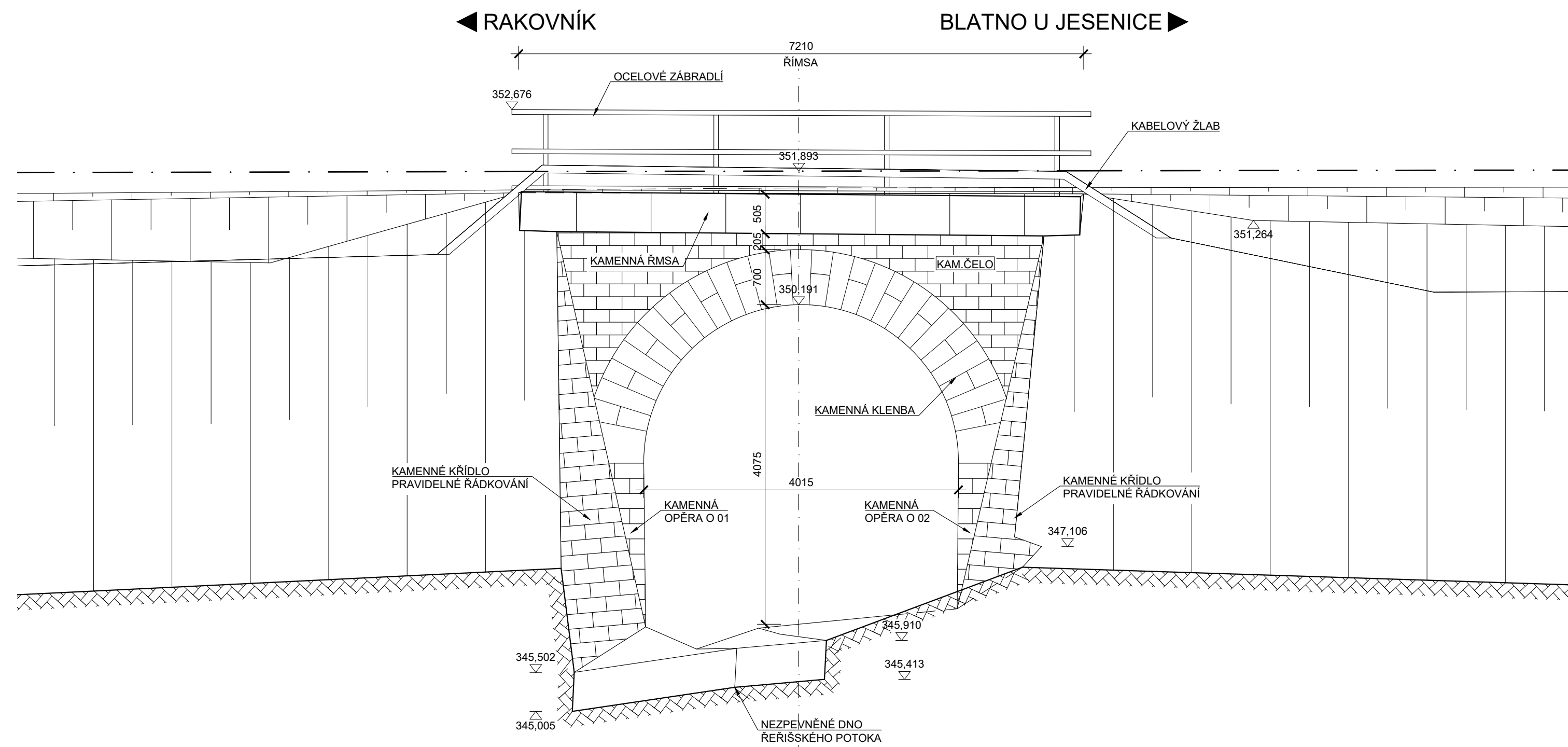

PODÉLNÝ ŘEZ M 1:50

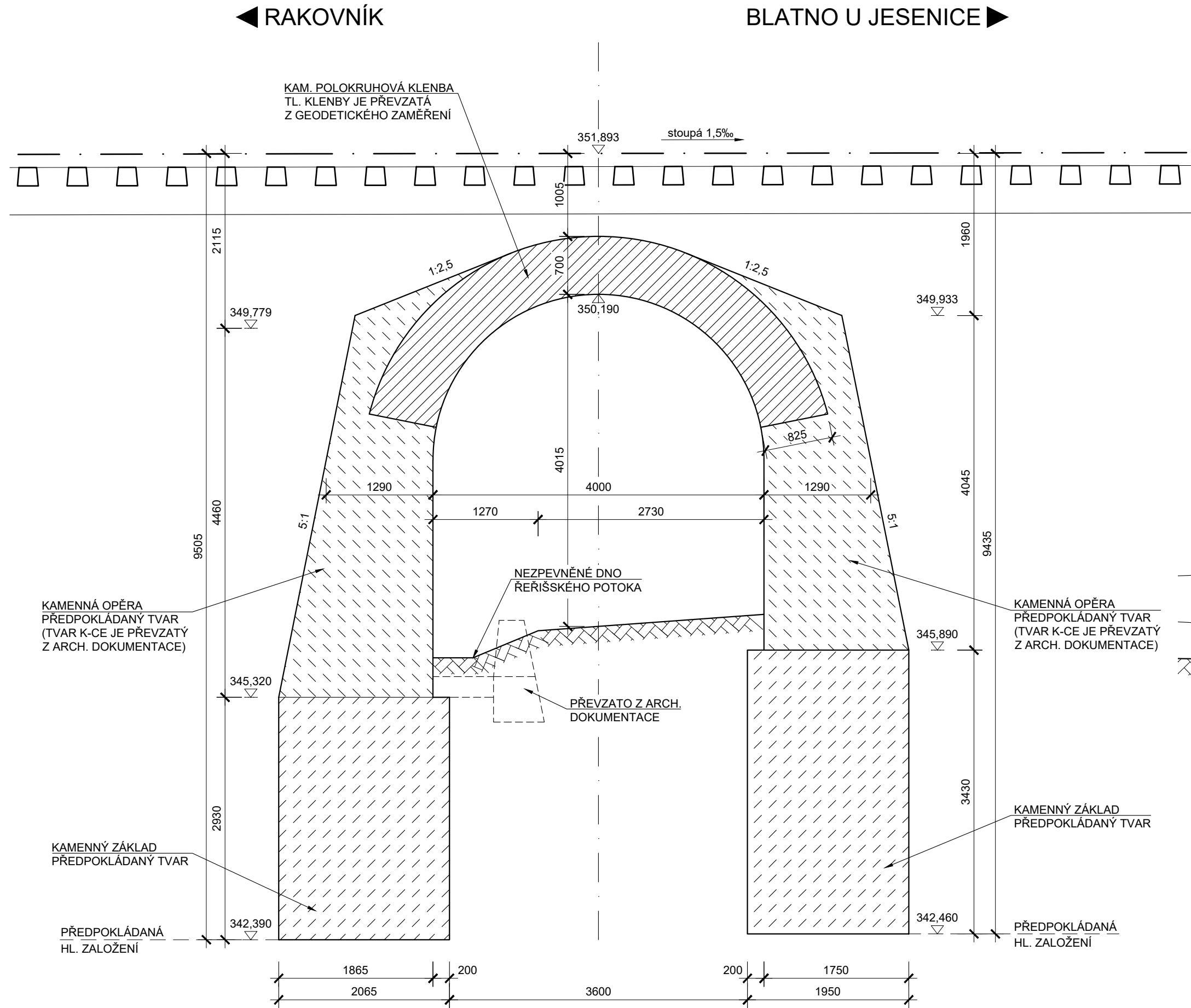

LEGENDA ČAR:

- KATASTR - HRANICE POZEMKŮ
- SŽ - SŽ - KATASTR - HRANICE POZEMKŮ Správy železnic, s.o.

LEGENDA STÁV. INŽENÝRSKÝCH SÍTÍ

- ZABEZPEČOVACÍ KABELY - SSZT Praha západ

PŘÍČNÝ ŘEZ A - A M 1:50

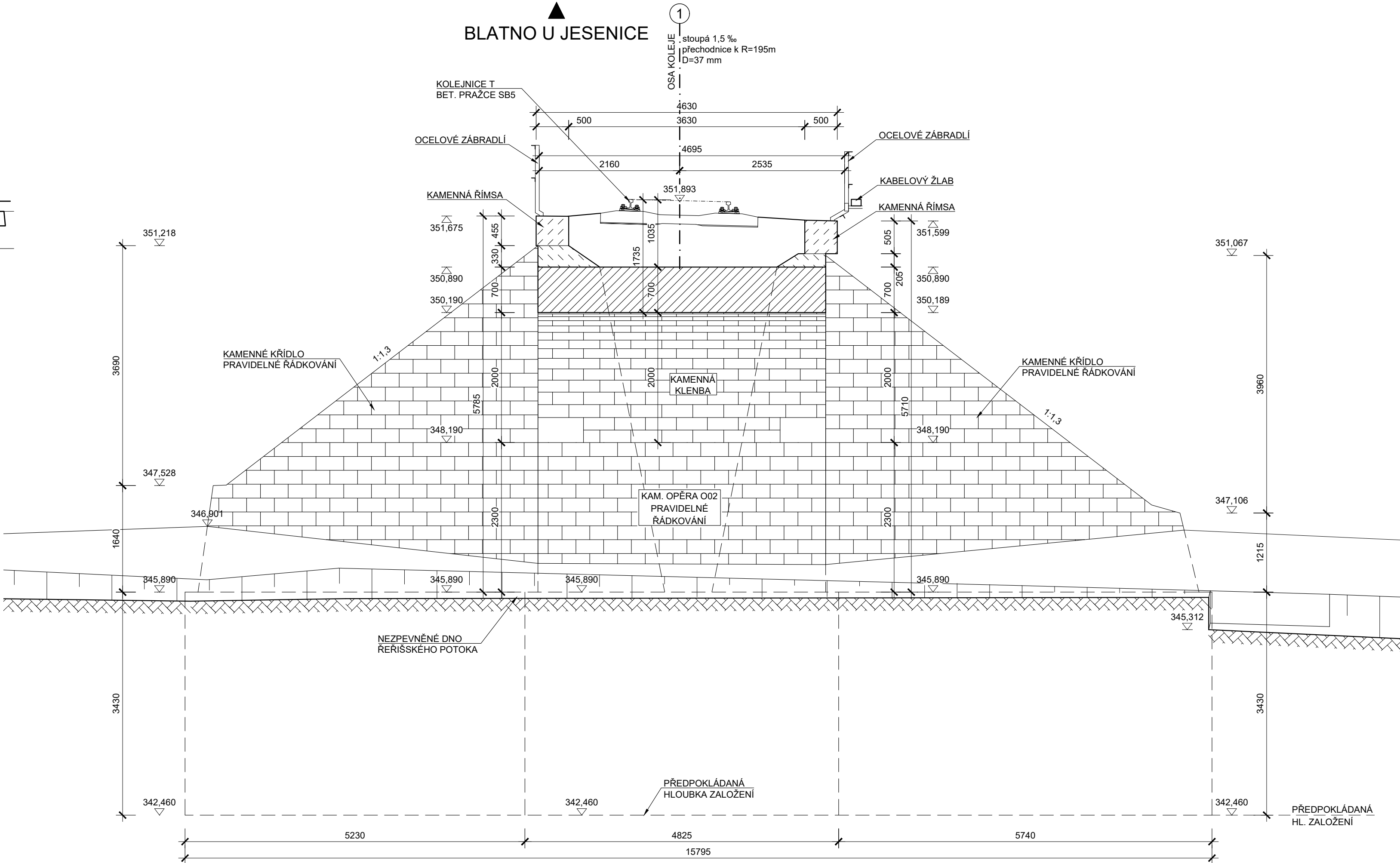

POZNÁMKA:

- STÁVAJÍCÍ STAV JE ZAKRESLEN NA ZÁKLADĚ DODANÉHO GEODETICKÉHO ZAMĚŘENÍ (SŽG) A ARCHIVNÍ DOKUMENTACE (1896)
- U TOHOTO OBJEKTU NEBYL PROVEDEN STAVEBNĚ TECHNICKÝ PRŮZKUM TLOUŠTKY ZDIVA, DIMENZE SKRYTÝCH TVARŮ SPODNÍ STAVBY NEMUSÍ BÝT SHODNÉ SE ZAKRESLENÝM STÁVAJÍCÍM STAVEM
- JEDNÁ SE O JEDNOKOLEJNOU NEELEKTRIFIKOVANOU TRÁŤ, KOLEJ JE STYKOVANÁ
- PŘEKÁŽKA: TRVALÁ VODOTEČ (ŘEŠÍŠSKÝ POTOK) A NEZPEVNĚNÁ CESTA
- V MÍSTĚ STAVBY SE NACHÁZEJÍ INŽENÝRSKÁ ZAŘÍZENÍ
- INŽENÝRSKÉ SÍTĚ JSOU ZAKRESLENY ORIENTAČNĚ !!!

POHLED ZLEVA M 1:50

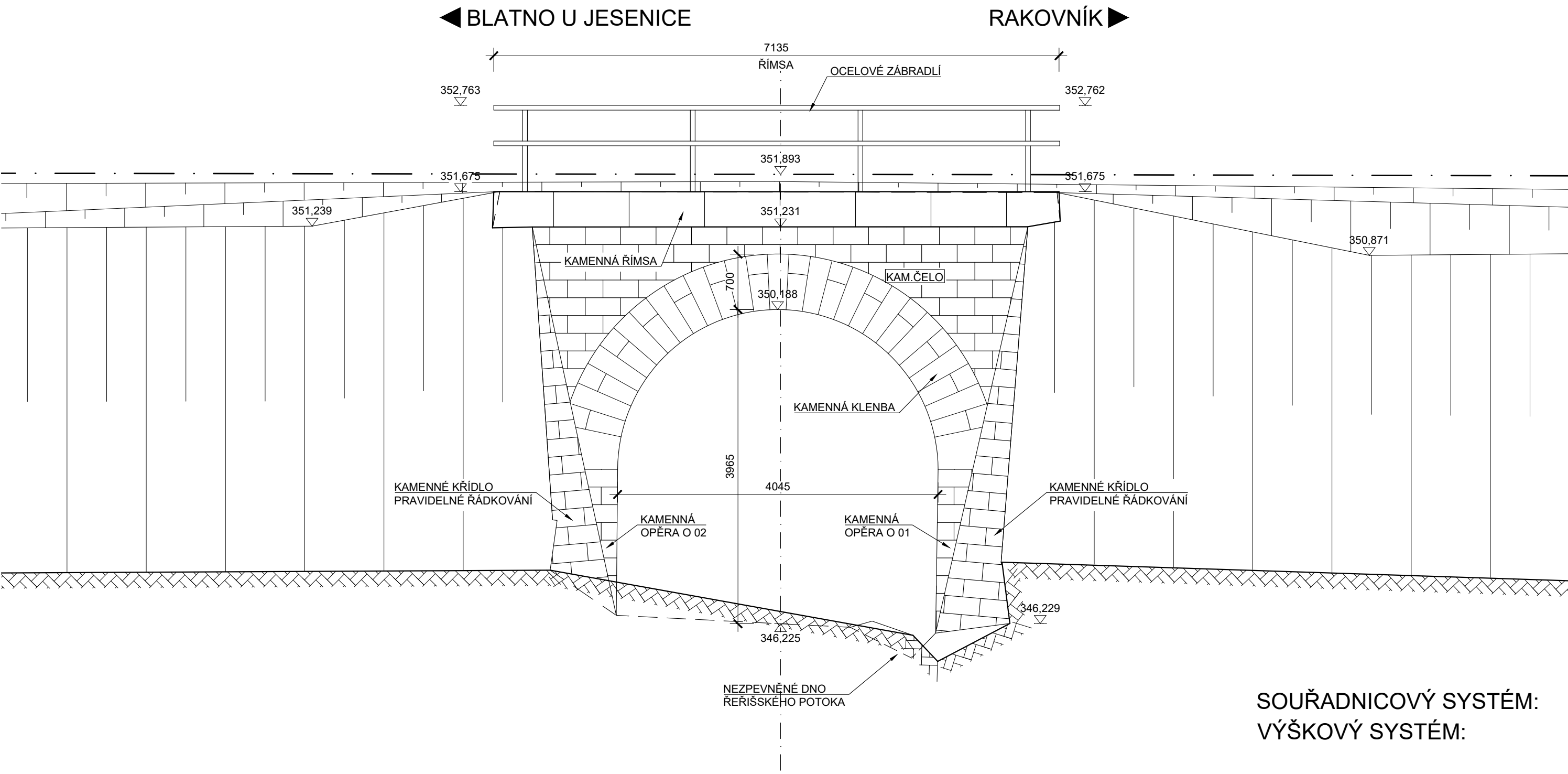

SOUŘADNICOVÝ SYSTÉM: S-JTSK
VÝŠKOVÝ SYSTÉM: Bpv

| | | | |
|-----------------------|-----------------------------|---|-----------------------------------|
| STAVBA: | | Oprava mostu v ev. km 8,116 na trati Rakovník - Blatno u Jesenice | |
| OBJEDNATEL: | | Správa železnic, s.o. Dlážděná 1003/7 110 00 Praha 1 | |
| dipont | | DIPONT s.r.o. - projektová a inženýrská činnost Klíšská 1432/18, 400 01 Ústí nad Labem E: dipont@dipont.cz T: 00420 475 201 724 | Zakázka: D23003 Datum: 11/2023 |
| ODP. PROJEKTANT SO | VYPRACOVAL | TECHNICKÁ KONTROLA | Účel PD: DUSP |
| ING. FRANTIŠEK KORTUS | KARLA HROTKOVÁ, DIS. | ING. PETR NOVÁK | Měřítko: 1:100, 50 |
| OBJEKT: | SO 11-20-03 Most v km 8,116 | | Formát: 10xA4 |
| PŘÍLOHA: | STÁVAJÍCÍ STAV | | Paré: 2 |